Co to za melodia? :)

Tutaj wpisz tytuł piosenki: .....

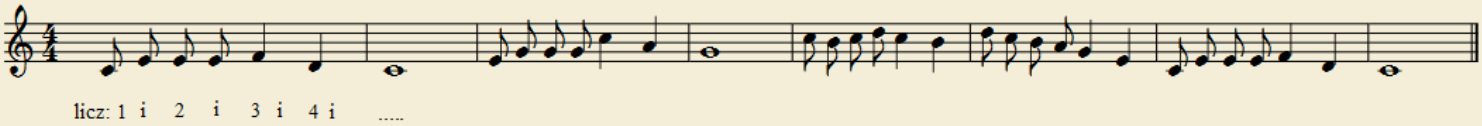

Wystukaj zapisany rytm (pamiętaj, by liczyć rowno, jak tykanie zegara: tik - tak - tik - tak...),
podpisz nazwy dźwięków,
zagraj na wybranym instrumencie melodycznym (dzwonki, pianino itp.),
a następnie zapisz w wyznaczonym miejscu tytuł tej popularnej piosenki.
Prześlij poprawną odpowiedź. Możesz zrobić zdjęcie z podpisanymi dźwiękami jak też zrobić nagranie wlasnej gry na instrumencie tej piosenki.

adres e-mail: katarzyna.brzozowska@spzalubice.edu.pl